

Det blev et
JA tak
til helhedsplanens
etape 2



Kære beboere i afdeling 1030 – Tove Ditlevsens Vej

Med 58 stemmer for og 13 imod var der et stort flertal – på det ekstraordinære afdelingsmøde den 25. november – for at gå videre med renoveringen af jeres boliger.

Det betyder, at I nu kan se frem til, at sydfacaderne bliver renoveret og efterisoleret, samt at I får nye vinduer, døre og større altaner med trægulve og anodiserede aluminiumsværn.

Dermed kan vi følge op på helhedsplanens etape 1, der blev gennemført i 2014, hvor de nordvendte facader og boligerne indvendigt blev renoveret. Nu vil I få boliger med et endnu bedre indeklima.

For afdelingen betyder valget af de nye facadeløsninger også, at udgifterne til vedligeholdelse minimeres.

Ingen huslejestigning

Hele renoveringen er støttet af Landsbyggefonden, så I stiger ikke i husleje på grund af arbejdet. Men som beskrevet, skal alle beboere genhuses midlertidigt, mens håndværkerne arbejder i og omkring boligen.

På bagsiden kan du se den foreløbige tidsplan. Som i alle byggesager er tidsplanen med forbehold. Men det er sikkert, at arbejdet i afdelingen tidligst begynder i slutningen af 2022. Indtil da skal projektet detailplanlægges og sendes i udbud, inden man vælger håndværkere.

Information om genhusning

Det betyder også, at der endnu er god tid til, at de første beboere skal genhuses. Og vi vil naturligvis kontakte alle i meget god tid inden, så vi får tilrettelagt genhusningen bedst muligt. Du kan også læse mere om genhusning på bagsiden.

Vi glæder os til at sætte gang i projektet, som vil give jeres dejlige boligafdeling endnu et løft.

I den kommende tid, vil arbejdet foregå ved skrivebordene, men når der er nyt skal vi nok vende tilbage.

Med venlig hilsen
Plus Bolig



plus
bolig
- når du vil leje

Hvor kan du læse mere om renoveringsplanerne?

På plusbolig.dk har vi samlet alle tidligere nyhedsbreve. > [Læs mere her](#)

Beboerinfo: renovering

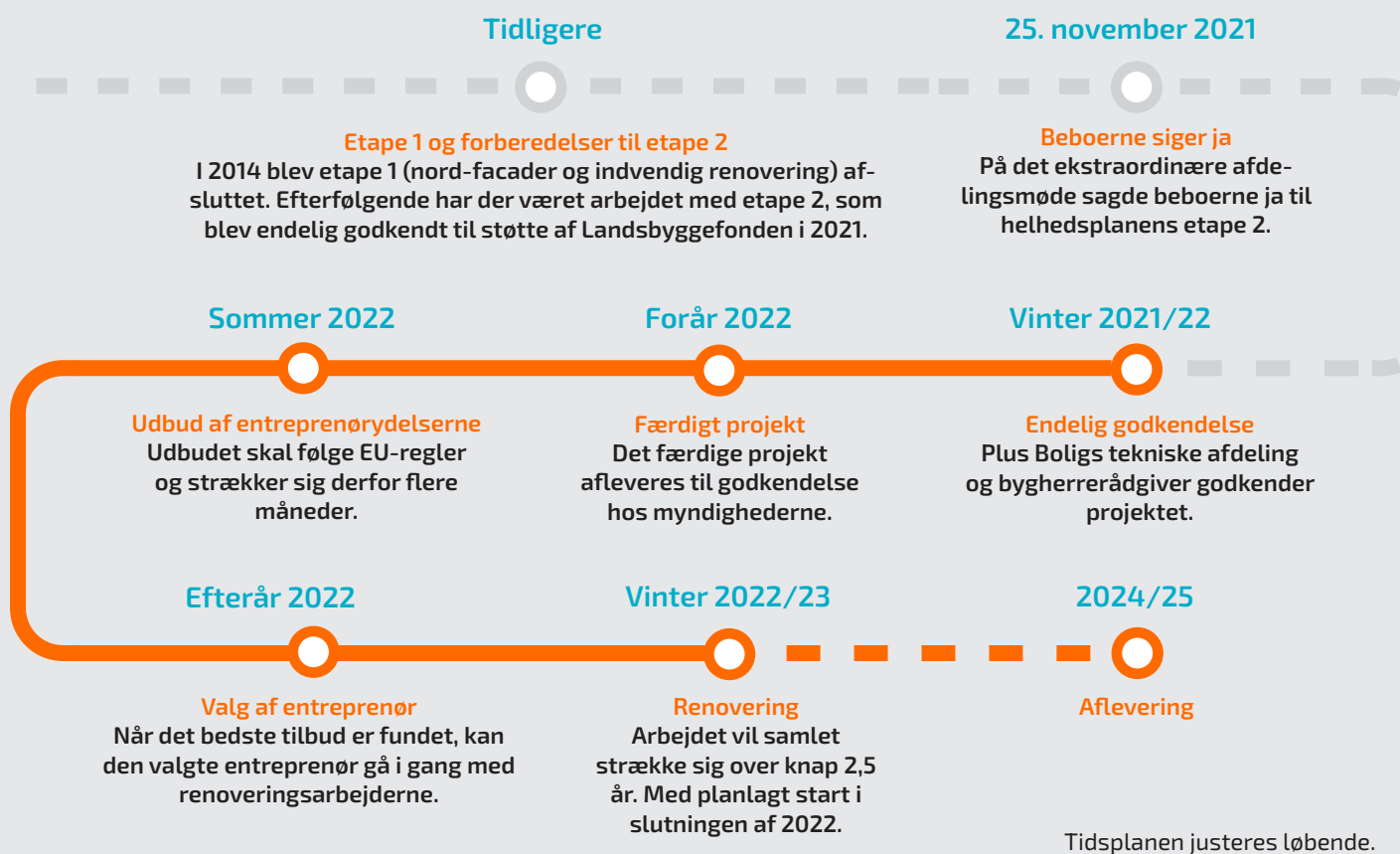
Tidsplan med forbehold



Info om genhusning

I den tid, hvor håndværkerne arbejder i og omkring din bolig, skal du midlertidigt genhuses. Vi forventer, det bliver i mindre end 6 måneder, og vi arbejder på, at du enten får tilbudt en genhusningsbolig eller en beboelseskøretøj et andet sted i afdelingen., så du bliver i lokalområdet.

Genhusningsboligen er møbleret, og du får grundig information om de praktiske forhold omkring pakning, flytning, tv og internet, husleje mm.

På orienteringsmøderne i efteråret blev der stillet flere spørgsmål omkring genhusningen og renoveringen generelt, og vi har samlet spørgsmål og svar på vores hjemmeside.

> [Se spørgsmål og svar her.](#)

Vi hjælper dig hele vejen

Vi ved godt, at det for de fleste er en voldsom forandring, når de skal genhuses. Men vi gør alt for at genhusningsperioden bliver så nem som mulig for dig.

Du behøver ikke foretage dig noget, før vores genhusningskonsulent kontakter dig.